

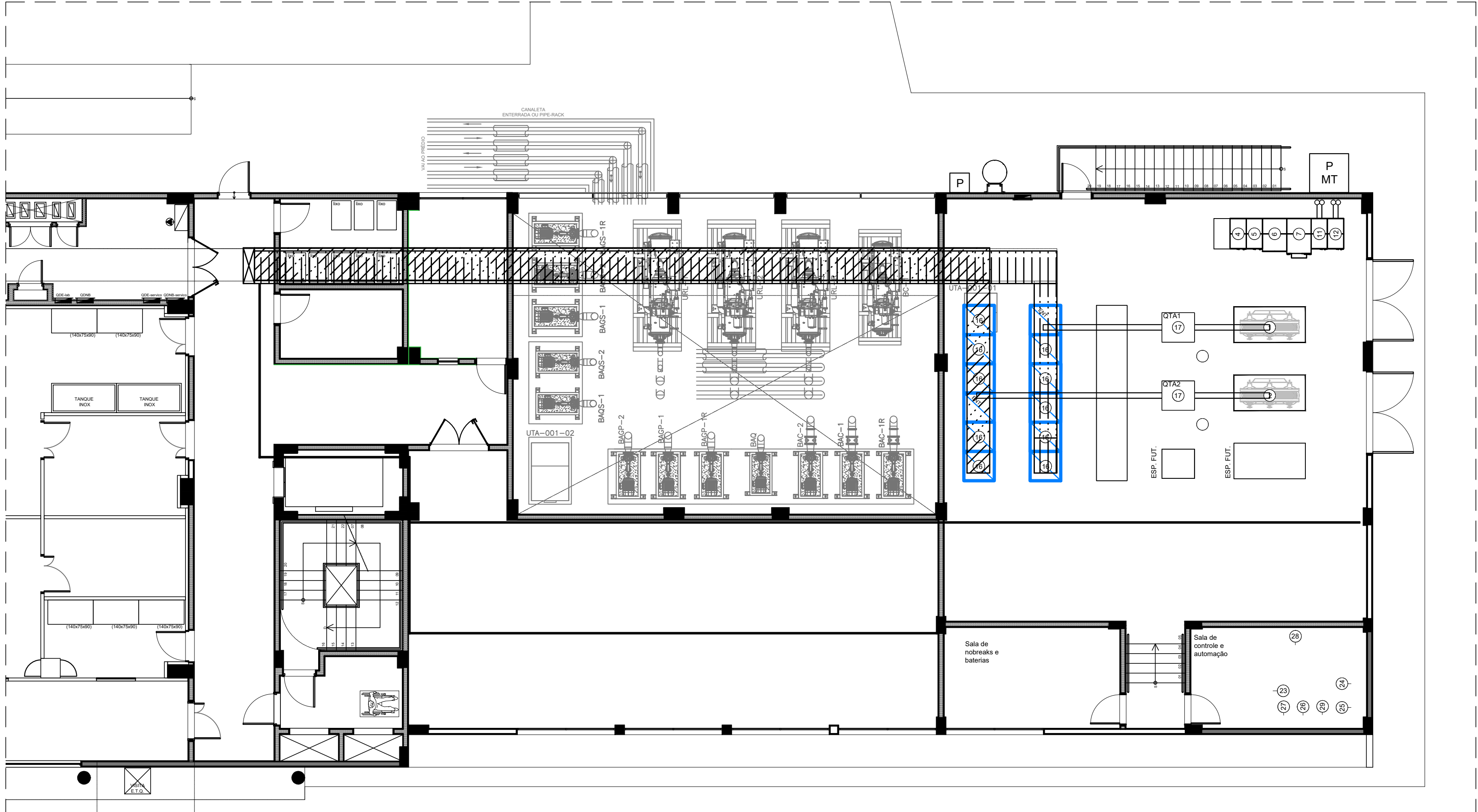

1 LAYOUT SUBESTAÇÃO - TÉRREO
ESCALA 1/100



2 LAYOUT SUBESTAÇÃO - 1º PAVIMENTO
ESCALA 1/100

DESENHO ORIENTATIVO
TODAS AS CARACTERÍSTICAS ELÉTRICAS E
QUANTITATIVOS DEVERÃO SER DEFINIDOS DURANTE A
ELABORAÇÃO DO PROJETO BÁSICO

| | | | | | | | | | |
|--|--|---|--|---|--|--|--|------------|--|
| A | | EMISSÃO INICIAL | | SIMANA NASCIMENTO | | CARLOS THADEU | | 30/11/2023 | |
| EMIS. | | DESCRIÇÃO | | REVISADO POR | | RESP. TÉCNICO | | DATA | |
|  | | Ministério da Saúde FIOCRUZ Fundação Oswaldo Cruz | | NOME DO PRÉDIO / ÁREA CENTRO LABORATORIAL DE OCUPAÇÃO TRANSITÓRIA - BLOCO B | | | | | |
| OBJETIVO CONSTRUÇÃO | | CAMPUS MANGUINHOS | | SETOR EDIFICAÇÃO | | | | | |
| Nº PRÉDIO 963 | | Nº DA META 2023.048 | | O.E. / O.R. 2023.10.27.03 | | Nº PRANCHA E963Y01A.DWG | | | |
| TIPO DE PROJETO / SUBTIPO DE PROJETO ELÉTRICA/ MT/BT | | | | FASE ANTEPROJETO | | | | | |
| TÍTULO DA PRANCHA PLANTA BAIXA LAYOUT SUBESTAÇÃO TÉRREO E 1º PAV. BLOCO B | | | | | | DATA 30/11/2023 | | | |
| COORDENADOR DA META ANTUNES/BERGAMMALVEIRA | | RESPONSÁVEL TÉCNICO C.SANTOS/S. NASCIMENTO | | | | ESCALA INDICADA | | | |
| EQUIPE ANTUNES, AMOZES, BERGAN, COUTO, FELICIANO, JUNQUEIRA, MALVEIRA, NOVELLINO, OLIVEIRA, PERAZZO, SANCHES, SANTOS, NASCIMENTO, SANTOAGO, SILVA, SILVEIRA, TRINDADE | | | | CREA/CAU 1994100952/2013104072 | | ART/RRT 2020230285004/2020230285043 | | | |

ELE-005